

ANAHTAR TESLİMİ GÖTÜRÜ BEDEL TEKLİF MEKTUBU

MERSİN ÜNİVERSİTESİ REKTÖRLÜĞÜ Yapı İşleri ve Teknik Daire Başkanlığına

İşin adı	Rektörlük bünyesinde kurulmuş olan Araştırma Dekanlığı'nın iş ve işlemlerini yürütmek üzere Rektörlük binası içerisinde uygun bir alanda oda yapılması yapım işi.
Teklif sahibinin adı ve soyadı/ ticaret unvanı	
Uyruğu	
TC Kimlik Numarası ¹	
Vergi Kimlik Numarası	
Adresi	
Telefon ve Faks numarası	

1) Yukarıda adı yer alan işe ilişkin tüm belgeler tarafımızdan okunmuş, anlaşılmış ve kabul edilmiştir. Teklif fiyata dahil olduğu belirtilen tüm masraflar ve teklif geçerlilik süresi de dahil olmak üzere işin dokümanında yer alan tüm düzenlemeleri dikkate alarak teklif verdiğimizizi, dokümanda yer alan yükümlülükleri yerine getirmememiz durumunda uygulanacak yaptırımları kabul ettiğimizi beyan ediyoruz.

2) 4734 sayılı Kanununun 4 üncü maddesindeki "yerli istekli" tanımını gereğince yerli istekli durumundayız.

3) İşin tamamını Katma Değer Vergisi hariç toplam² ... TL ...Yalnız anahtar teslimi götürü bedel üzerinden yapmayı kabul ve taahhüt ederiz.

Ekler:

- 1-Teknik Şartname (14 Sf)
- 2-Malzeme Öneri Formu
- 3-Sözleşme
- 4-İş Yeri Teslim Tutanağı

¹Türk vatandaşı gerçek kişiler 11 rakamdan oluşan T.C. Kimlik numaralarını yazacaklardır.

²Toplam tutar rakam ve ve yazı ile para birimi belirtilerek yazılacaktır.

³Teklif vermeye yetkili kişi tarafından imzalanacaktır.

MEVCUT PROJE

H ASMA TAVAN:300
OFİS

H ASMA TAVAN:300
FUAYE

P1
100
250

P1
100
250

P1
100
250

P1

P1

P1

P1

Neşe ERDOĞAN ERBİL
Mimar

REVİZE PROJE

H ASMA TAVAN:300

OFİS

DUVAR:BOYANACAK

KAPI 30 CM YANA
KAYDIRILACAK

100 /210 LAMİNAT KAPI
YAPILACAK

H ASMA TAVAN:300

FUAYE

DUVAR:BOYANACAK

AL. DOGRAMA
950/ 294

P1
100
250

P1
100
250

P1
100
250

P1

P1

P1

P1

Neşe ERDOĞAN ERBİL

Mimar

ASMA TAVAN

40*40*2 MM KUTU PROFİL 2
METRE ARALIKLARLA TAVANA
SABİTLENECEK
İKİ KAT ANTİPAS YAPILACAK

ÜST DÖŞEME KOTU

ASMA TAVAN

40*60*2 MM KUTU PROFİL
İKİ KAT ANTİPAS+YAĞLI BOYA
YAPILACAK

H:200 FOLYO İLE KAPLANACAK

H:200 FOLYO İLE KAPLANACAK

H:200 FOLYO İLE KAPLANACAK

4+4 MM LAMİNE CAM

4+4 MM LAMİNE CAM

4+4 MM LAMİNE CAM

TÜM PROFİLLER NATUREL C 60 OLACAK

ALUMİNYUM DOĞRAMA GÖRÜNÜŞÜ

Neşe ERDOĞAN ERBİL
Mühür

MEÜ. Rektörlük Binası
Fuaye Tadilat Yapılması İşi

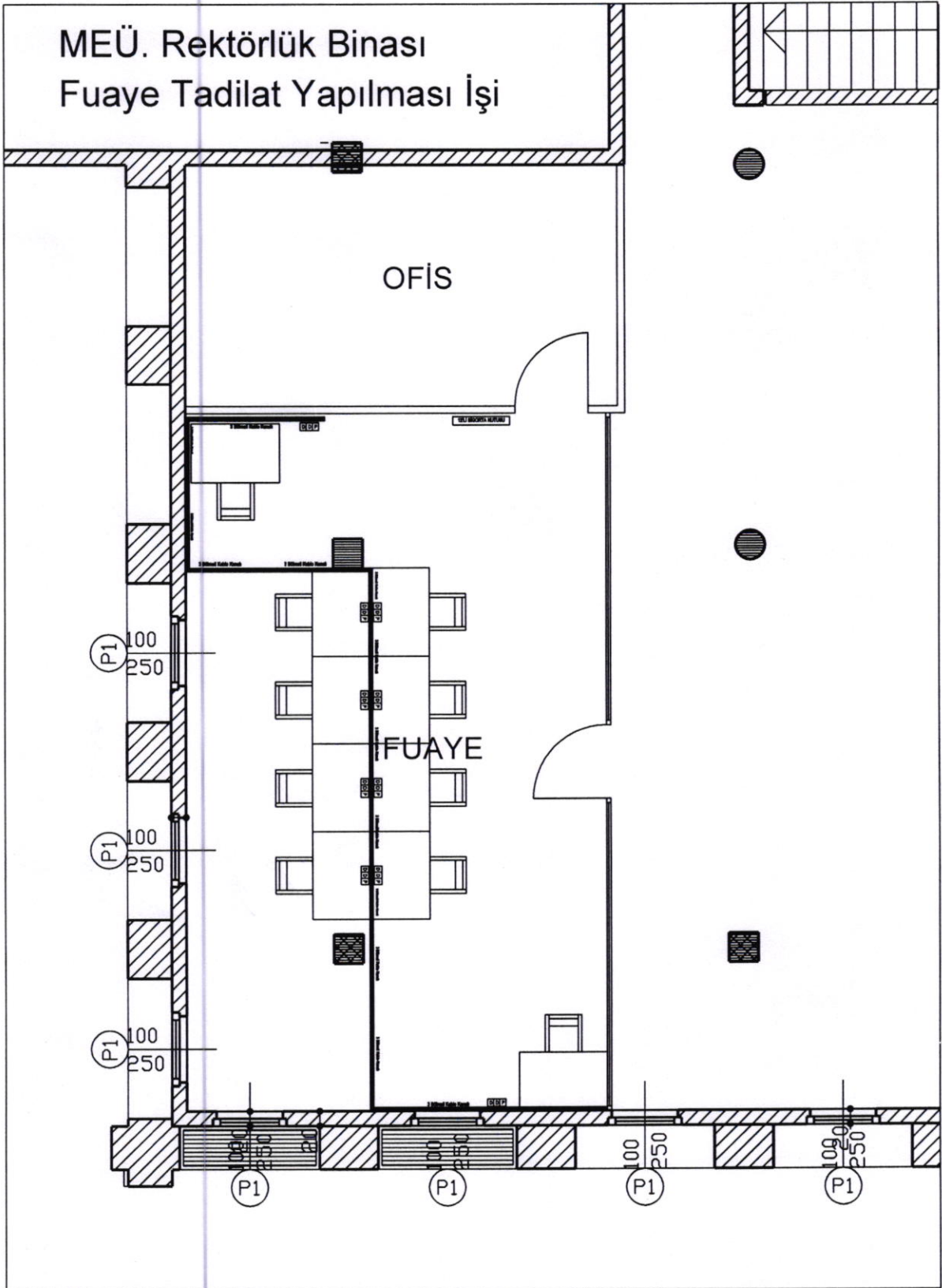

NOT:

1-REKTÖRLÜK BİNASI ANA PANO BESLEMESİNDEN FUAYENİN OLDUĞU KISIMA KADAR 4X6 NXMH KABLO ÇEKİLECEKTİR. KAT PANOSUNA 40 A SİGORTA VE KAÇAK AKIM RÖLESİ BAĞLANACAKTIR.

2- İÇERİDEKİ PRİZLERE 3X2.5 NXMH KABLO BESLEMESİ YAPILACAKTIR.

3- DATA PRİZLERİNİN DAĞITIMININ GERÇEKLEŞECEĞİ MAHAL YAPI İŞLERİ TEKNİK DAİRE BAŞKANLIĞI ARŞİV ODASIDIR.

4- ARŞİV ODASINDAN DA REKTÖRLÜK ANA SWITCH'İN OLDUĞU KISIMA BİR UPLINK ÇEKİLECEKTİR.

PROJE BİRİM FİYAT POZ TARİFLERİ

Sayfa No : 1

Tarih :

İşin Adı: MEÜ. Rektörlük Binası Fuaye Tadilat Yapılması İş

01.02.01-İnşaat İşleri

Sıra No	1
Poz No	15.280.1011
Tanımı	Saten alçı kaplaması yapılması (ortalama 1 mm kalınlık)
Birimi	M2
Tarifi	<p>Saten perdah yapılacak yüzeylerin dikkatle temizlenip çapaklarından arındırılması, temizlendikten sonra hazırlanan saten alçı harcının ortalama 1 mm kalınlıkta olacak şekilde çelik mala kullanılarak yüzeye uygulanması, zımparalanması, tozlardan temizlenmesi için her türlü malzeme ve zayıtı, işyerinde yükleme, yatay ve düşey taşıma, boşaltma, işçilik, müteahhit genel giderleri ve kârı dâhil, 1 m2 fiyatı.</p> <p>ÖLÇÜ :</p> <p>1) Projedeki ölçülere göre, sıvanan bütün yüzler (boşluk yanları dâhil) hesaplanır. 2) Doğrama pervazları ve varsa ahşap süpürgelik altında kalan sıva yüzeyleri hesaba katılır. 3) Bütün boşluklar ve diğer cins kaplama yüzeyleri düşülür.</p>

Sıra No	2
Poz No	15.460.1004
Tanımı	Renkli-parlak veya kumlanmış veya satinajlı ve eloksallı ısı yalıtımsız alüminyum doğrama imalatı yapılması ve yerine konulması
Birimi	KG
Tarifi	<p>İdarece onanmış proje, detay resimleri ve beğenilmiş numunesine göre; sınıflandırma, kimyasal bileşim, mekanik özellikleri, tasarım, ölçü ve kalınlık toleransları bakımından mevcut standartlara ve teknik şartnamesine uygun ekstrüzyonla biçimlendirilmiş, taşıyıcı alüminyum doğrama profilleri (kasa, kayıt, kanat profilleri) renkli-parlak kumlanmış veya satinajlı eloksallı alüminyum profillerle; her türlü bir veya çift eksenli, normal açılır veya sürme vs. pencere, camekan, kapı kanadı ve kasasının v.b. fabrikada imali, her türlü montaj malzemeleri (epdm fitili, montajın yapılacağı yerle (kör kasa vs) doğrama arasında ısı, su, hava sızdırmazlığı yalıtımını sağlamak için PVC pestili (bitümlü folyo bant), montaj dübeli vs.) ile yerine takılması ve çalışır halde teslimi, işyerine nakli, her türlü malzeme zayıtı, işçilik, iş yerinde yatay ve düşey taşıma giderleri, müteahhit genel giderleri ve kârı dâhil, 1 kg fiyatı :</p> <p>ÖLÇÜ: 1)Alüminyum imal edilen aksam ile birlikte tartılır (vida, perçin, koruma ambalajı dâhil). Birlikte tartılması halinde; kilit ve ilaveleri, pencere kolları, kapı kolları, menteşeler, vasistas makas ve çarpmaları, sürgüler, kapı altı fırçaları, hidrolik mekanizmalar, pivot mekanizmaları, sürme ve çift eksen mekanizmaları v.b. gibi ayrıca bedeli ödenen aksesuarlar varsa ağırlıkları düşülür. Aksesuar bedelleri varsa kendi rayicinden yoksa yetkili makamlarca tasdikli fatura bedeline % 25 müteahhit kârı ve genel gider ilave edilerek ödenir.</p> <p>2)İdare lüzum gördüğü takdirde proje boyutları üzerinden, profillerin tablodaki ağırlıklarına göre tartı ağırlığını tahkik edebilir. Bu tartı neticesinde tablolara nazaran %7 ağırlık fazlasına kadar ödeme yapılır. Tablodaki ağırlıklara nazaran tartı neticesi bulunan ağırlığın az olması halinde, yapılan imalatın idarece kabul edilmesi şartıyla tartı esas alınır.</p> <p>NOT: 1)Taşıyıcı alüminyum profilleri statik hesaba göre gerekli mukavemeti sağlaması şartı ile 2 mm (± %10) et kalınlığında olacaktır. (Taşıyıcı özelliği olmayan cam çitaları, T bini profilleri, adaptör profilleri, köşebentler vs. gibi tamamlayıcı profillerde bu şart aranmaz).</p> <p>2)Doğramaların köşe birleşimlerinde alüminyum profilden mamul köşe bağlama elemanı (ısı yalıtımlı olması halinde ısı yalıtımlı profilin her iki köşesine de) kullanılacak ve köşeler preslenmiş olacaktır</p> <p>3)Isı yalıtımlı alüminyum profiller en az üç odacıklı olacaktır.</p>

Sıra No	3
Poz No	15.465.1005
Tanımı	Gömme makaralı silindri iç ve dış kapı kilidinin yerine takılması (geniş ve dar tip) (Ahşap, Metal. Plastik)
Birimi	AD
Tarifi	Gömme makaralı silindri iç ve dış kapı kilidinin yerine takılması (geniş ve dar tip)

Sıra No	4
Poz No	15.465.1008
Tanımı	Kapı kolu ve aynalarının yerine takılması (kromajlı) (Ahşap, Metal. Plastik)
Birimi	AD
Tarifi	Kapı kolu ve aynalarının yerine takılması (kromajlı)

Çağatay Tümer ÇULHA
İnşaat Mühendisi

PROJE BİRİM FİYAT POZ TARİFLERİ

İşin Adı: MEÜ. Rektörlük Binası Fuaye Tadilat Yapılması İş

Sayfa No : 2

Tarih :

Sıra No	5
Poz No	15.465.1010
Tanımı	Menteşenin yerine takılması (Ahşap, Metal, Plastik)
Birimi	AD
Tarifi	Menteşenin yerine takılması
Sıra No	6
Poz No	15.470.1010-AA
Tanımı	Pvc ve alüminyum doğramaya profil ile 4+4 mm kalınlıkta renksiz saydam 0,38 pvb'li lamine çift camlı pencere ünitesi takılması
Birimi	M2
Tarifi	4+4 mm kalınlıkta renksiz saydam 0,38 pvb'li lamine çift camlı pencere ünitesi takılacağı yerin ölçüsüne göre hazırlanması, cam yuvasına takozların konulması ve camın yuvaya yerleştirilmesi, profil ve fitilinin yerine oturtulması, camlama takozları ile ünitenin dengelenmesi, profillerin birleşim yerlerine puntalama şeklinde nötral (asitsiz) silikon çekilmesi, inşaat yerinde yükleme, yatay düşey taşıma ve boşaltma, her türlü malzeme ve zaiyatı, işçilik araç ve gereç giderleri, yüklenici genel giderleri ve karı dahil 1 m ² fiyatı: ÖLÇÜ: Projedeki ölçülere göre cam takılan alanlar hesaplanır. NOT: Profil ve fitil bedeli kendi doğrama pozundan ödenir
Sıra No	7
Poz No	15.510.1001
Tanımı	Ahşaptan masif tablalı iç kapı kasa ve pervazı yapılması yerine konulması
Birimi	M2
Tarifi	Projesine göre iç kapılara I. kalite beyaz çamdan (köknar), temizi en az 45 mm kalınlıkta masif kasa ve temizi en az 22 mm kalınlıkta iki taraflı pervazın yapılması, duvara konacak üçer adet takozlara tespit edilmesi, gerektiğinde pervaz ya da kasa kenarına, çıta konulması, bu işler için gerekli her türlü malzeme ve zaiyatı, araç, gereç, işçilik, işyerindeki, yatay ve düşey taşıma, boşaltma, müteahhit genel giderleri ve kârı dâhil, (boya ve cila hariç) 1 m ² fiyatı: ÖLÇÜ: Projesine göre yapılan kasa ve pervaz alanı hesaplanır. NOT : Çıta ölçüye dâhil edilmez.
Sıra No	8
Poz No	15.510.1104
Tanımı	Laminat kaplamalı, iki yüzü odun lifinden yapılmış levhalarla (mdf) presli, delikli yonga levhalarla dolgulu iç kapı kanadı yapılması, yerine takılması
Birimi	M2
Tarifi	Projesine göre, I.sınıf çam kerestesinden, temizi en az 45 mm kalınlıkta olacak şekilde, temizi en az 35 mm kalınlıkta ve seren başlıklarından yapılan çatki arasına 35 mm'lik enine kesitlerine göre delikli levhalar ile meydana getirilen iskeletin iki yüzüne 3 mm odun lifi levha (MDF) prese etmek suretiyle iç kapı kanadı yapılması, her iki yüzü laminat kaplanması ve yerine takılması için çivi, vida, tutkal ve benzeri her türlü malzeme ve zaiyatı, işçilik, işyerinde yükleme, yatay ve düşey taşıma, boşaltma ve madeni aksamların yerine takılması, kapı kanadının yerine takılıp alıştırılması, müteahhit genel giderleri ve kârı dâhil, (madeni aksam bedeli hariç) 1 m ² fiyatı: ÖLÇÜ : 1) Kapı,kanadının dıştan dışa eni ve boyu çarpılarak alan hesaplanır. Bu ölçüye kapı kasaları dâhil edilmez. 2) Boşluktaki kapı kanatlarının çoğaltılması halinde açılır veya sabit kanatların hepsi kapalı şekilde ölçüye girecektir. (Sabit, kanatlar telaro kasa şeklinde biterse bunlarda kanat ölçüsüne sokulur, ayrıca kasa bedeli ödenmez.) NOT : 1) Genel olarak kapı doğramalarında kullanılacak madeni aksam, idarenin beğenmesi şartı ile her cins kilit ve kilit kolları, aynaları, sürgü, stop lastikli tampon, menteşe ve yaylı menteşeden ibarettir. 2) Madeni aksamın yerlerine takılması işçiliği doğrama fiyatlarına dâhildir.

Çağatay Tümer CULHA
Mühendisi

PROJE BİRİM FİYAT POZ TARİFLERİ

İşin Adı: MEÜ. Rektörlük Binası Fuaye Tadilat Yapılması İşi

Sayfa No : 3

Tarih :

Sıra No	9
Poz No	15.530.1251
Tanımı	Alçı levhalar ile tek iskeletli bölme duvar yapılması (Duvar C 50 profil - 60 cm aks aralığı) (her iki yüzünde tek kat 12,5 mm standart alçı levha ile)
Birimi	M2
Tarifi	<p>İdarece onaylanmış proje ve detaylarına göre; taşıyıcı sistemin çerçevesini oluşturan, taban ve tavana sabitlenecek Duvar U-profillerinin (DU) döşemeye temas edecek yüzeylerine profil ile aynı genişlikte yalıtım bandı yapıştırılması ve her iki profil uçlarından yaklaşık 5 cm mesafeden başlayarak 60 cm aralıklarla mevcut duvara vida ve plastik dubel kullanılarak sabitlenmesi, Duvar C-profillerinin (DC) kat yüksekliğinden 10 mm kısa kesilmesi, yan duvarlara sabitlenecek DC profillerin duvara temas edecek yüzeylerine profil ile aynı genişlikte yalıtım bandı yapıştırılması ve her iki profil uçlarından yaklaşık 5 cm mesafeden başlayarak 60 cm aralıklarla mevcut duvara vida ve plastik dubel kullanılarak sabitlenmesi, DC profillerinin 60 cm aralıklarla DU profillerinin arasına DC profiller yüzleri aynı tarafa bakacak şekilde yerleştirilmesi, alçı levhaların gerektiği durumlarda kesilerek ebatlanması ve rende kullanılarak kesilen kenarlar düzeltilmesi, kesilen kenarlara ve levhaların pahlı olmayan kenarlarına uygun aparatlarla yaklaşık 45° açıyla suni pah açılması, kat yüksekliğinden 10 - 15 mm kısa kesilen alçı levhaların zeminden 10 - 15 mm yükseltilecek DC ve DU profillere, vida başları alçı levha ile hem yüz olacak şekilde borazan vidalarla, düşeyde en fazla 30 cm mesafede sabitlenmesi, levha yatay derzlerinin her iki yüzde birbirinden en az 40 cm şaşırtılması, bu işlemin duvarın diğer yüzünde aynı şekilde yapılması, 3 mm den fazla boşluklara derz dolgu alçısı ile ön dolgu yapılması, vida başlarının derz dolgu alçısıyla kapatılması, yüzey kontrolü yapıldıktan sonra kendinden yapışkanlı file derz bandının alçı levha ek yerlerini ortalayacak şekilde yapıştırılması, bant üzerine 10 cm genişliğinde ilk kat derz dolgu alçısı uygulanması, en az 2 saat sonra 20 cm genişliğinde ikinci kat derz dolgu alçısı uygulanması suretiyle bölme duvarın oluşturulması, her türlü malzeme ve zayıtı, işçilik, işyerinde yükleme, yatay ve düşey taşıma, boşaltma ile müteahhit genel giderleri ve kârı dâhil, 1 m² fiyatı: ÖLÇÜ : Projesindeki boyutlar üzerinden m² olarak hesaplanır.</p> <p>NOT : 1-Analiz detayında yalıtım malzemesi bulunmamakta olup, şartnamede istenilen performans gereklerini sağlayan, TS EN 13162 standardına uygun, levha tipi yalıtım malzemesi analiz için eklenecektir. 2- 0,50 m² den küçük boşluklar düşülmez. 3- TS 1475-1 uygulama standardında belirtilen uygulama kurallarına uyulmalıdır.</p>

Sıra No	10
Poz No	15.540.1111
Tanımı	Demir yüzeylere korozyona karşı iki kat antipas boya yapılması
Birimi	M2
Tarifi	<p>Demir imalat yüzeylerinin zımpara ve tel fırça ile temizlenmesi, 0,091 lt 1.kat, 0,091 lt 2.kat (her kat farklı renkte) antipas sürülmesi, bu işlerin yapılması için her türlü malzeme ve zayıtı, işçilik, yüklenici genel giderleri ve kârı dâhil 1 m² fiyatı :</p> <p>Ölçü: a) Mobilyalarda boyanan yüzey ölçülür. b) Kapı ve bölmelerde; 1) Telaro kasalı olanlarda; sıvadan sıvaya iki yüzü ölçülür. 2) Kasalı (pervazsız) olanlarda; kasadan kasaya düşey düzlemdeki iki yüzün ölçüsüne kasa alanları dâhil edilir. 3) Kasa ve pervazlı olanlarda pervazdan pervaza iki yüzün ölçüsüne kasa dâhil edilir. 4) Bütün ölçülerde, girinti, çıkıntı ve cam boşlukları ölçüye katılmaz. Pencere kenarında çıta varsa, ölçü buradan alınır. c) Camedân ve pencerelerde; 1) Camedân ve pervazlı pencerelerde; pervaz dışına pervazsız pencerelerde, sıva yüzünden sıva yüzüne olmak üzere düşey düzlemdeki alanı ölçülür. Yalnız bir satih hesaba alınır, iki satih boyanır. Cam boşluğu çıkarılmaz, denizlik, kasa ve kenarları mevcut ise ayrıca ölçülerek, alana ilâve edilir. 2) Çift pencerelerde aynen ölçülür, iki pencere arasındaki ahşap kasa ayrı ölçülür ve alan ilâve edilir. Her iki pencerenin iki yüzü boyanır, birer yüzü hesap edilir. Cam boşluğu çıkarılmaz. d) Parmaklık ve korkuluklarda bir yüzün düşey düzlemdeki izdüşüm alanı ölçülür.Boşluk düşülmez. e) Kolon, çatı makası, kiriş, kuranglez ve benzeri demir imalâta boyanan yüzler ölçülür.</p>

Çağatay Zümer ÇULHA
Mühendis

PROJE BİRİM FİYAT POZ TARİFLERİ

İşin Adı: MEÜ. Rektörlük Binası Fuaye Tadilat Yapılması İş

Sayfa No : 4

Tarih :

Sıra No	11
Poz No	15.540.1122
Tanımı	Demir yüzeylere iki kat antipas, iki kat sentetik esaslı mat boya yapılması
Birimi	M2
Tarifi	<p>Demir imalat yüzeylerinin zımpara ve tel fırça ile temizlenmesi, 0,091 lt 1.kat, 0,091 lt 2.kat (her kat farklı renkte) antipas sürülmesi, 0,096 lt 1.kat, 0,096 lt 2.kat istenilen renkte sentetik esaslı mat boya ile boyanması, her türlü malzeme ve zaiyatı, işçilik, yüklenici genel giderleri ve kârı dâhil 1 m² fiyatı :</p> <p>Ölçü:</p> <p>a) Mobilyalarda boyanan yüzeyler ölçülür.</p> <p>b) Kapı ve bölmelerde;</p> <p>1) Telaro kasalı olanlarda; sıvadan sıvaya iki yüzü ölçülür.</p> <p>2) Kasalı (pervazsız) olanlarda; kasadan kasaya düşey düzlemdeki iki yüzün ölçüsüne kasa alanları dâhil edilir.</p> <p>3) Kasa ve pervazlı olanlarda pervazdan pervaza iki yüzün ölçüsüne kasa dâhil edilir.</p> <p>4) Bütün ölçülerde, girinti, çıkıntı ve cam boşlukları ölçüye katılmaz. Pencere kenarında çıta varsa, ölçü buradan alınır.</p> <p>c) Camekân ve pencerelerde;</p> <p>1)Camekân ve pervazlı pencerelerde; pervaz dışına pervazsız pencerelerde, sıva yüzünden sıva yüzüne olmak üzere düşey düzlemdeki alanı ölçülür. Yalnız bir satır hesaba alınır, iki satır boyanır. Cam boşluğu çıkarılmaz, denizlik, kasa ve kenarları mevcut ise ayrıca ölçülerek, alana ilâve edilir.</p> <p>2) Çift pencerelerde aynen ölçülür, iki pencere arasındaki ahşap kasa ayrı ölçülür ve alan ilâve edilir. Her iki pencerenin iki yüzü boyanır, birer yüzü hesap edilir. Cam boşluğu çıkarılmaz.</p> <p>d) Parmaklık ve korkuluklarda bir yüzün düşey düzlemdeki izdüşüm alanı ölçülür. Boşluk düşülmez.</p> <p>e) Kolon, çatı makası, kiriş, kuranglez ve benzeri demir imalatta boyanan yüzler ölçülür.</p>
Sıra No	12
Poz No	15.540.1505
Tanımı	Eski boyalı yüzeylere astar uygulanarak iki kat su bazlı silikonlu mat iç cephe (Örtücülük Sınıf:2, YOD:Sınıf 2, Parlaklık:G3) boya yapılması (iç cephe)
Birimi	M2
Tarifi	<p>Eski boyalı yüzeylerin kabaran dökülen yerlerinin temizlenmesi, gerekli alçı /macun tamirinin yapılması, zımparalanması, tek kat m2 de 0,070 Lt su bazlı astar sürülmesi, istenilen renkte 2 katta ortalama 0,135 lt su bazlı silikonlu mat boya yapılması için her türlü malzeme ve zaiyatı, işçilik, yüklenici genel giderleri ve kârı dâhil, 1 m² fiyatı:</p> <p>Ölçü: Projesi üzerinden boya yapılan yüzeyler ölçülür. Tüm boşluklar düşülür.</p> <p>Not: 3 m den yüksek duvar ve tavanlarda ayrıca iş iskelesi verilir. Sıva için iş iskelesi varsa, ayrıca boyaya verilmez.</p>
Sıra No	13
Poz No	15.540.1525
Tanımı	Saten alçılı ve alçıpanel yüzeylere astar uygulanarak iki kat Su bazlı Plastik Mat İç Cephe Boyası (Örtücülük Sınıf:2 YOD:Sınıf2 Parlaklık:G3) yapılması (iç cephe)
Birimi	M2
Tarifi	<p>Boyanacak yüzeyde zımpara yapıp, zımpara tozları temizlendikten sonra, 0,070 L su bazlı astar uygulanır, bunun üzerine istenilen renkte 2 katta ortalama 0,120 lt su bazlı Plastik Mat boya yapılması için her türlü malzeme ve zaiyatı, işçilik, yüklenici genel giderleri ve kârı dâhil, 1 m² fiyatı:</p> <p>Ölçü: Projesi üzerinden boya yapılan yüzeyler ölçülür. Tüm boşluklar düşülür.</p> <p>Not: 3 m den yüksek duvar ve tavanlarda ayrıca iş iskelesi verilir. Sıva için iş iskelesi varsa, ayrıca boyaya verilmez.</p>

Çağatay Tümer CULHA
Mühendisi

PROJE BİRİM FİYAT POZ TARİFLERİ

Sayfa No : 5

Tarih :

İşin Adı: MEÜ. Rektörlük Binası Fuaye Tadilat Yapılması İş

Sıra No	14
Poz No	15.550.1202
Tanımı	Lama ve profil demirlerden çeşitli demir işleri yapılması ve yerine konulması
Birimi	KG
Tarifi	<p>Çeşitli çelik çubuk, lama ve profil demirlerden yapılan her çeşit merdiven balkon köprü korkulukları, pencere ve bahçe parmaklıkları, çatıya çıkma, fosseptik ve benzeri yerlere yapılan merdivenler, ızgara ve benzeri işlerin yapılması için demir perçin, civata, kaynak ve her türlü malzeme ve zayıtı, işyerinde yükleme, yatay ve düşey taşıma, boşaltma, işçilik, yüklenici genel giderleri ve kârı dâhil, (boya bedeli hariç) 1 kg fiyatı :</p> <p>Ölçü: İmalât ve varsa tespit malzemesi ile birlikte boyanmadan ve montajdan önce tartılır.</p> <p>Not: Ancak idareler lüzum gördüğü takdirde proje boyutları üzerinden bütün profillerin ve düğüm noktaları levhalarının cetveldeki ağırlıklarına nazaran tartı ağırlığını tahkik edebilir. Bu tartı neticesinde; cetvellere nazaran % 7 ağırlık fazlası da ödeme yapılır, % 7 den fazla ağırlık dikkate alınmaz. Bu tartı neticesinde bulunan ağırlığın cetveldekinden az olması halinde yapılan imalâtın idarece kabul edilmesi şartıyla tartı esas alınır.</p>
Sıra No	15
Poz No	77.145.1016
Tanımı	KÖŞE KİLİDİ TEMİNİ VE YERİNE TAKILMASI
Birimi	AD
Tarifi	Cam kapılarda kapıların kilitlenmesini sağlayacak sağ alt hizada bulunacak kapı köşe kilidi aksesuarının montaj dahil adet fiyatıdır.
Sıra No	16
Poz No	77.145.1017
Tanımı	CAM KAPI MENTEŞESİ TEMİNİ VE YERİNE KONMASI
Birimi	AD
Tarifi	Banko kenarlarında bulunacak olan, Cam geçiş kapılarında kullanılacak menteşe aksesuarının montaj dahil adet fiyatıdır.
Sıra No	17
Poz No	77.190.1123
Tanımı	FOLYO UYGULAMA İŞLERİ
Birimi	M2
Tarifi	<p>Siyah Folyo Kesim ilgili üretim projeleri referans alınarak aşağıdaki tanıma göre üretilecektir.</p> <p>" Proje ve görsel çalışmalara uygun baskılı folyo uygulama işlerini kapsar.</p> <p>" Kullanılacak folyo Neme, Suya ve Solvent bazlı temizlik malzemeleri ile temizlenmeye karşı dayanıklı, minimum 5 Yıl dayanım ömrüne sahip, Cam, metal, akrilik, polikarbon, fiberglas ve boyalı yüzeyler üzerine uygulanabilme ve istendiğinde kolay sökülebilen özelliğine sahip olmalıdır.</p>
Sıra No	18
Poz No	ANALİZ.İNŞ.007
Tanımı	Patlayıcısız çimento harçlı kargir,horasan inşaat yıkımı
Birimi	M3
Tarifi	<p>Çimento harçlı kargir ve horasan inşaatın patlayıcı madde kullanılmadan yıkılması, inşaat yerindeki yükleme, yatay ve düşey taşıma, boşaltma, her türlü işçilik, araç ve gereç giderleri, müteahhit genel giderleri ve kârı dâhil, çimento harçlı kargir ve horasan inşaatın yıkılmasının 1 m³ fiyatı:</p> <p>ÖLÇÜ : Yıkılan yerin boyutlarına göre hacmi hesaplanır.</p>

Çağatay Zümer ÇULHA
İnşaat Mühendisi

PROJE BİRİM FİYAT POZ TARIFLERİ

Sayfa No : 6

Tarih :

İşin Adı: MEÜ. Rektörlük Binası Fuaye Tadilat Yapılması İş

Sıra No	19
Poz No	ANALİZ.İNŞ.019
Tanımı	Her türlü ahşap kapı,pencere,camekan sökülmesi
Birimi	M2
Tarifi	İdarece sökülmesine karar verilen her türlü ahşaptan yapılmış, kapı kasaları, kapı kanatları, pencerelerin ve camekânların itinalı bir şekilde sökülüp, idarece gösterilen yere istiflenmesi ve idareye teslim edilmesi, inşaat yerindeki yükleme, yatay ve düşey taşıma, boşaltma, araç ve gereç giderleri, müteahhit genel giderleri ve kârı dâhil, 1 m ² fiyatı. ÖLÇÜ : Sökülen imalata,ait olduğu imalat poz numarasında belirtilen ölçü şekli aynen uygulanır.

Sıra No	20
Poz No	ANALİZ.İNŞ.020
Tanımı	İş iskelesi 0-12.5 m yükseklikte (tavan için)
Birimi	M3
Tarifi	Yapılarda tavan inşaatı, sıvası ve benzeri işlerde kullanılmak üzere yapılan sabit ya da gezgin, ayaklı iskeleler, ya da asma iş iskelesi gibi geçici tesisler ve servis için ve benzeri işlerde kullanılmak üzere iş iskelesinin yapılması, sökülmesi, her türlü malzeme ve zayıtı, işçilik, iş yerindeki yükleme, ya-tay ve düşey taşıma, boşaltma, müteahhit genel giderleri ve kârı dâhil, 1 m ³ için iş iskelesi fiyatı : ÖLÇÜ :1) Tavan sıvası ve benzeri işlerde iskelenin oturduğu yüzey ile tavan arasındaki yüksekliğin 1.50 m noksanı, iskele yüksekliği kabul edilir. NOT :1) Bir yerde kurulan iş iskelesi o mahaldeki bütün iskelelik işler için yapıldığı kabul edilir ve iş iskelesi bedeli bir kere verilir. 2) Tavan için iskele kurulmuş ve bedeli verilmiş ise tavanı çevreleyen duvar için ayrıca iskele bedeli verilmez. 3) Bu poz. 3 m den yüksek tavan inşaatıyla bu nitelikteki münferit inşaatlara uygulanır. 4) 3m ve 3 m den aşağı olan inşaatlara iş iskelesi ödenmez. 5) İskeleden çıkan malzeme müteahhide aittir

Çağatay Tamer ÇULHA
İnşaat Mühendisi

ELEKTRİK TESİSATI POZ TARİFLERİ

Sayfa No : 1

İşin Adı: REKTÖRLÜK FUAYE TADİLAT İŞİ

Sıra No	1
Poz No	35.100.7103
Tanımı	Halojensiz alev geciktirici tip sıva üstü tablo 8 otomatik sigortalık
Birimi	AD
Tarifi	TS EN 60670-24, TS IEC 60331, TS 61034, TS 50200, TS EN 50266, TS EN 60754-1 Not:1- Tip testler akredite kuruluşa yaptırılarak buna ait test sonuçları idareye verilecektir. 2- Sigorta bedelleri ilgili pozlardan ayrıca ödenir. (İhzarat: % 60)
Sıra No	2
Poz No	35.105.1332
Tanımı	Üç fazlı 40 A'e kadar anahtarlı otomatik sigorta (en az 10kA)
Birimi	AD
Tarifi	BFT No 35.105.1100 ile aynı özelliklerde yalnız en az 10 kA kısa devre kesme kapasitesine sahip otomatik sigortanın temin ve montajı, her nev'i malzeme ve işçilik dahil. Koruma, kumanda ve anahtarlama grubu ürünlerinde yer alan alt pozlarda bulunan "e kadar" ifadesindeki değer poza dahildir.
Sıra No	3
Poz No	35.115.1021
Tanımı	Kaçak akım koruma şalteri 4*40 a.e kadar(30ma)
Birimi	AD
Tarifi	Elektrik İç Tesisat Yönetmeliklerine, şartnamelere ve standartlara uygun olarak yapılmış elektrik tesisatlarında her hangi bir kaçak olduğunda fazlar ve nötr hattı üzerinde oluşan hata akımı hissederek 10 - 30 ms. süresinde devreyi kesmek suretiyle can ve mal güvenliğini sağlayan, monofaze devrelerde 220 V., trifaze devrelerde 380 V.da çalışan diferansiyel bobinli, sistemin çalışıp çalışmadığını kontrol için üzerinde test butonu bulunan, tablo içi taşıma raylarına monte edilebilen dış etkilere karşı korumalı, CEE 27 ve diğer uluslararası standartlara uygun, hayat koruma için 30 m A, yangına karşı koruma için 300 m A, değerlerinde nötr hattı kopukluğunda bile çalışabilen kaçak akım koruma şalterinin temini montajı, her nevi malzeme ve işçilik dahil işler halde teslimi.
Sıra No	4
Poz No	35.150.1531
Tanımı	3x2.5 mm2 NHXMH tipi halojensiz alev iletmeyen izoleli çok damarlı kablolar ile besleme hattı tesisi
Birimi	MT
Tarifi	Ana hat ve besleme hatları alev iletmeyen halojensiz kablolar. Tüm halojenfree kablolar TS EN 60754-1, TS EN 60754-2 ve TS EN 60332-1-2, TS EN 60332-3-22 Standardlarına ve 2014/35/ AB Belirli Gerilim Sınırları Dahilinde Kullanılmak Üzere Tasarlanmış Elektrikli Techizat İle İlgili Yönetmeliğine uygun imal edilmiş, CE uygunluk İşaretiyle piyasaya arz edilmiş olacaktır. Not: Kablolar TS EN 50575 ve TS EN 50575/A1 standartlarına, 305/2011/AB Yapı Malzemeleri Yönetmeliğine uygun olarak üretilmiş, CE uygunluk işaretiyle piyasaya arz edilmiş ve üreticinin performans beyanı ve Avrupa Birliği tarafından akredite edilmiş kuruluşlardan alınmış Performans Değişmezlik Sertifikasına sahip olacaktır. TSE K 328 standardına uygun NHXMH, enaz 300/500 V olmak üzere kolon veya besleme hattı tesisi, her nevi malzeme temini ve işçilik dahil.
Sıra No	5
Poz No	35.150.1563
Tanımı	4x6 mm2 NHXMH tipi halojensiz alev iletmeyen izoleli çok damarlı kablolar ile besleme hattı tesisi
Birimi	MT
Tarifi	Ana hat ve besleme hatları alev iletmeyen halojensiz kablolar. Tüm halojenfree kablolar TS EN 60754-1, TS EN 60754-2 ve TS EN 60332-1-2, TS EN 60332-3-22 Standardlarına ve 2014/35/ AB Belirli Gerilim Sınırları Dahilinde Kullanılmak Üzere Tasarlanmış Elektrikli Techizat İle İlgili Yönetmeliğine uygun imal edilmiş, CE uygunluk İşaretiyle piyasaya arz edilmiş olacaktır. Not: Kablolar TS EN 50575 ve TS EN 50575/A1 standartlarına, 305/2011/AB Yapı Malzemeleri Yönetmeliğine uygun olarak üretilmiş, CE uygunluk işaretiyle piyasaya arz edilmiş ve üreticinin performans beyanı ve Avrupa Birliği tarafından akredite edilmiş kuruluşlardan alınmış Performans Değişmezlik Sertifikasına sahip olacaktır. TSE K 328 standardına uygun NHXMH, enaz 300/500 V olmak üzere kolon veya besleme hattı tesisi, her nevi malzeme temini ve işçilik dahil.

İsmail Hakkı USLU
E. Elektrik Mühürü

ELEKTRİK TESİSATI POZ TARİFLERİ

Sayfa No : 2

İşin Adı: REKTÖRLÜK FUAYE TADİLAT İŞİ

Sıra No	6
Poz No	35.185.1202
Tanımı	Sıva üstü topraklı priz
Birimi	AD
Tarifi	Birim Fiyat No: 35.185.1201 ile aynı, yalnız sıva üstü topraklı priz.

Sıra No	7
Poz No	35.190.1301
Tanımı	En az 20 x 12 mm (tek bölmeli) PVC Kablo Kanalı
Birimi	MT
Tarifi	Bina içinde; kuvvetli ve zayıf akım iletkenlerinin emniyetli şekilde taşınmasında kullanılmak üzere tasarlanmış, TS EN 50085-1, TS EN 50085-2-1, standartlarına uygun, TS EN 60695-2-11 standardına uygun olarak alev iletmeyen, malzemeden imal edilmiş, mekanik darbelerle dayanıklı, kendiliğinden sönen PVC, atmosferik ve UV ışınlarına dayanıklı, IP 40 koruma sınıfı, CE uygunluk işareti ile piyasaya arz edilmiş Atık Elektrikli Ve Elektronik Eşyaların Kontrolü (RoHS) yönetmeliğine uygun,-25°C ila +60°C ortam sıcaklığında çalışabilen, dielektrik akımı 260 kW/cm' ye dayanıklı, RAL 9010 beyaz renkli, (100 mm ve üstündeki ebatlardaki kanallar için kilitlemeli ve folyo kaplamalı), Kullanılan iç köşe, dış köşe ve dirsek aksesuarları menteşeli tip ve hareketli olan, kanal tabanlarında duvara montajı kolaylaştıran şablonlaşmış dikey ve yatay montaj delikleri bulunan, PVC kanalların temini, işyerine nakli, yerine montajı, bağlantılarının yapılması, iç bölmeler, iç köşe, dış köşe, dirsek, sonlandırma, T dirsek ve çerçeveler gibi her türlü bağlantı elemanları dahil işler halde teslimi.

Sıra No	8
Poz No	35.190.1305
Tanımı	En az 100 x 50 mm arası (üç bölmeli) PVC Kablo Kanalı
Birimi	MT
Tarifi	Bina içinde; kuvvetli ve zayıf akım iletkenlerinin emniyetli şekilde taşınmasında kullanılmak üzere tasarlanmış, TS EN 50085-1, TS EN 50085-2-1, standartlarına uygun, TS EN 60695-2-11 standardına uygun olarak alev iletmeyen, malzemeden imal edilmiş, mekanik darbelerle dayanıklı, kendiliğinden sönen PVC, atmosferik ve UV ışınlarına dayanıklı, IP 40 koruma sınıfı, CE uygunluk işareti ile piyasaya arz edilmiş Atık Elektrikli Ve Elektronik Eşyaların Kontrolü (RoHS) yönetmeliğine uygun,-25°C ila +60°C ortam sıcaklığında çalışabilen, dielektrik akımı 260 kW/cm' ye dayanıklı, RAL 9010 beyaz renkli, (100 mm ve üstündeki ebatlardaki kanallar için kilitlemeli ve folyo kaplamalı), Kullanılan iç köşe, dış köşe ve dirsek aksesuarları menteşeli tip ve hareketli olan, kanal tabanlarında duvara montajı kolaylaştıran şablonlaşmış dikey ve yatay montaj delikleri bulunan, PVC kanalların temini, işyerine nakli, yerine montajı, bağlantılarının yapılması, iç bölmeler, iç köşe, dış köşe, dirsek, sonlandırma, T dirsek ve çerçeveler gibi her türlü bağlantı elemanları dahil işler halde teslimi.

NOT: PROJEDE KULLANILACAK OLAN 3 BÖLMELİ PVC KANALI İÇİN İDARENİN ONAYI GERKMEKTEDİR.ÜZERİLERİNE MONTE EDİLECEK DATA PRİZLERİ VE TOPRAKLI PRİZLER UYGUN MALZEME ONAYLI OLMALIDIR.

Sıra No	9
Poz No	35.190.1704
Tanımı	Data prizi cat 5e veya cat 6e rj-45 (8 kontaklı) (22,5 x 45 mm)
Birimi	AD
Tarifi	Şebeke ve UPS topraklı prizleri TS IEC 60884-1+A1+A2 standardına uygun, priz delikleri normal veya 45° eğimli, çocuk emniyeti korumalı, IP 20 koruma sınıfı, prizler arası birleştirme barası ile baralı bağlantı uygulaması yapılabilen, Data prizleri RJ-45 tipinde, T568A ve T568B bağlantı tiplerinin ikisini birden destekleyecek tipte,yaylı toz koruma kapaklı, Telefon prizleri RJ-11 veya RJ-12 tipinde, yaylı toz koruma kapaklı, üzerlerinde etiketleme için şeffaf muhafaza kapaklı yeri bulunan, alev geciktirmeli (UL94 V0) malzemeden mamul (turnaklı veya kızaklı tip) prizlerin temini, işyerine nakli, montajı, kablo bağlantılarının yapılması, her nevi malzeme ve işçilik dahil işler halde teslimi.Priz montaj seti ve çerçeve fiyatları birim fiyata dahil edilmiştir.)

İstikbal Elektrik Mühendisliği
E. Elektronik Mühendisliği

ELEKTRİK TESİSATI POZ TARIFLARI

İşin Adı: REKTÖRLÜK FUAYE TADİLAT İŞİ

Sayfa No : 3

Sıra No	10
Poz No	35.505.2030
Tanımı	U/UTP cat6 bakır data kablo
Birimi	MT
Tarifi	Yerel alan ağlarında (LAN) yatay kurulumlar için bilgisayarlar arası 250 Mhz band genişliği ve 250 Mbps hızındaki veri iletişiminde kullanılan 4 perli , 4 renk kodlu (mavi-mavibeyaz, turuncu-turuncu beyaz, yeşil-yeşil beyaz , kahverengi-kahverengi beyaz) korumasız bükümlü perler yıldız biçimli ayırıcı etrafında hepsini kapsayan PVC dış kılıf, 4 Çift Kablo, Cat 6 Standartında , 23 AWG (Amerikan Wire Gauge) 0.57 mm çıplak bakır kaplama ölçütünde, ANSI/TIA/EIA-568, TS EN 50288-5-1, ISO 11801 Standartlarına uygun kablunun temini, işyerine nakli, her nevi ufak malzeme işçilik, montaj , test dahil (Boru içerisinden geçiriliyor ise boru bedelinin,kablo tavaşından geçiriliyor ise kanal bedelinin ilgili pozdan ödenmesi)

Sıra No	11
Poz No	35.545.2313
Tanımı	3 mt mm mtrj-sc patchcord
Birimi	AD
Tarifi	Fiber optik terminasyon setleri ile aktif cihazlar arasında veya aktif cihazların kendi aralarında iletimi sağlamak için kullanılan her iki ucu da konnektörlü fiber optik kablodur. Kabloların dış kılıf çapı 3 mm dir. Patchcord uzunluğu 3 metre ve 6 metre'dir. SM ve MM fiberler aynı dış kılıf çapına sahiptir. ST-SC-FC-LC-MTRJ konnektör çeşitleri mevcuttur. Girişim kayıp değerleri 0.3dB altında olmalıdır, test raporları idareye verilecektir. Her nevi malzeme ve işçilik dahil.

Sıra No	12
Poz No	ÖZEL KA.01
Tanımı	5SI6125-6Ya 1 Fazlı 25 Amper B Tipi (Çabuk Karakterli) 6Ka Otomatik Sigorta
Birimi	AD
Tarifi	BMS311B10, 10 Amper 3 kA, 1P, B-eğrisi, 10 A Tanımı 3 kA, 1P, B-eğrisi, 10 A Icn (kA) 3 Eğri B Kutup 1 In (A) 10 Anma kısa devre kapasitesi (Icn) 3 kA Kutup Sayısı

Sıra No	13
Poz No	ÖZEL ZA.01
Tanımı	Dikili tip kabinetler 20u 600 mm * 600 mm 19" TEKERLEKLI
Birimi	AD
Tarifi	TS EN 61587-1 standardına uygunluğunu gösteren akredite test kuruluşundan sertifikalı, taşıyıcı iç dikmeleri (önde 2 adet arkada 2 adet) bükümlü yapıda en az 1,5 mm kalınlığında, kabinetlerin yan panelleri en az 1 mm kalınlığında DKP saçtan mamul, dikme aralıkları 19" genişliğinde, kilitlenebilir, tekerlekli ve tekerlekleri en az 200 kg yük taşıyabilen, kabinetlerin alt şaseleri, toz girişini engelleyici kablo giriş bölümüne ve kabloları sabitleme yeteneğine sahip olan, kabinetlerin ön, arka ve yan kapakları anahtarlı kilitli açılabilir sökülebilir, kabinetlerin ön kapakları, tamperli, anti statik, secure, füme renkli, rodajlı kalınlığı en az 4 mm kalınlığında cam olan en az 135 derece açılabilen, anahtarlı kilitli, sökülebilir yapıya sahip ön kapak camının mukavemetini artırmak için camın etrafına camı tutan en az 3 cm eninde vidalı, metal geçmeli, çerçeve yapısı olan, elektrostatik toz boya ile boyanmış, kabinetlerin üst kısmında ve/veya yan yüzeylerinde havalandırma mazgalları olan, üst kapak ve/veya şapka söküldüğü zaman fan grubuna müdahale edilebilecek yapıda tasarlanmış olan, kabinet dikmeleri üzerindeki kare deliklerin her bir kenarı 9,5±0.01 mm ölçüsünde olan, kabinet dikmeleri kabinetlerin derinliği boyunca hareket edebilen özellikle olan kabinin her nevi ufak montaj malzemeleri dahil işler halde yerine montajı.

ELEKTRİK TESİSATI POZ TARİFLERİ

Sayfa No : 4

İşin Adı: REKTÖRLÜK FUAYE TADİLAT İŞİ

Sıra No	14
Poz No	ÖZEL ZA.02
Tanımı	19U YATAY CABLE ORGANİZER
Birimi	AD
Tarifi	(TS EN 61439-1 standardına uygun)

Sıra No	15
Poz No	ÖZEL ZA.03
Tanımı	24 portlu utp cat6 patch panel
Birimi	AD
Tarifi	yerel alan ağlarında (LAN) yatay dağıtım veya telekomünikasyon odalarında ekipman sonlandırılmasında ve birleştirme noktalarındaki kablo sonlandırmaları için 250 Mhz bandgenişliği ve 1000 Mbps hızındaki veri iletişimde kullanılan CAT 6 Standartlarında , RJ-45 tipi 8 Kontaklı dışı konnektörlü, 19 inch genişliğinde , Ekranlanmamış, Jack Temas Noktası İletkenliği yüksek evsafa bir malzeme ile kaplı olacaktır. Yapım malzemesi çelik, alüminyum, alüminyum alaşım veya anot alüminyum malzemeden yapılmış, ANSI/TIA/EIA-568 B.2-1 , ISO/IEC -11801 Standartlarına uygun, Etiket,işçilik, montaj , test dahil

İsmail Hakkı ÜSLU
E. Elektronik Mühendisi